

ΑΙΤΗΣΗ ΕΓΓΡΑΦΗΣ

Responsible Management Excellence Model

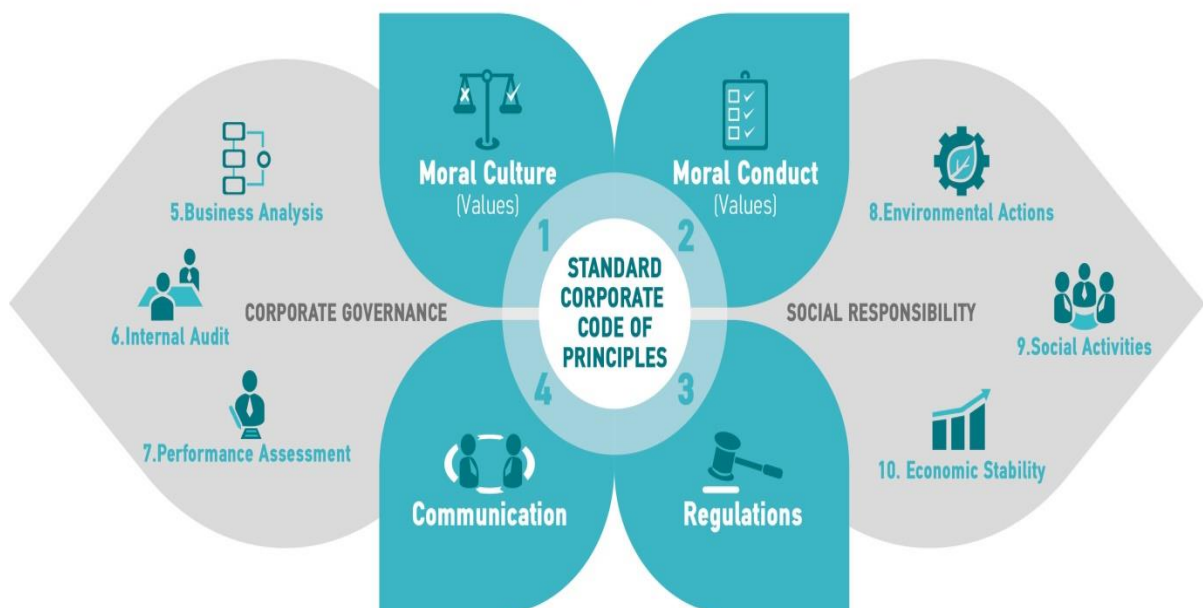

A. ΣΤΟΙΧΕΙΑ ΟΡΓΑΝΙΣΜΟΥ

Επωνυμία (πλήρης)	
Είδος δραστηριότητας της Επιχείρησης / Οργανισμού	
Διεύθυνση	Οδός Αριθμός Πόλη ΤΚ
Επικοινωνία	Τηλ. Fax e-mail Web
ΑΦΜ / ΔΟΥ	

B. ΣΤΟΙΧΕΙΑ ΦΥΣΙΚΟΥ ΠΡΟΣΩΠΟΥ Η ΕΚΠΡΟΣΩΠΟΥ ΟΡΓΑΝΙΣΜΟΥ (ΣΤΑ ΕΛΛΗΝΙΚΑ ΚΑΙ ΣΤΑ ΑΓΓΛΙΚΑ)

Όνοματεπώνυμο	
Ιδιότητα	
Θέση στην Επιχείρηση / Οργανισμό	
Επικοινωνία	Τηλ. Κέντρο Απ' ευθείας Fax E-mail

ΣΥΝΔΡΟΜΗ

Αριθμός ατόμων Οργανισμού	Ετήσια Συνδρομή Πιστοποίησης RME	Ετήσια συνδρομή πιστοποίησης 2 μοντέλων 1. RME μοντέλο +Sustain Framework Η 2.RME μοντέλο+ HR Ethics Report	Ετήσια συνδρομή πιστοποίησης 3 μοντέλων 1.RME μοντέλο + 2. Sustain Framework + 3. HR Ethics Report	Ετήσια Απλή Συνδρομή Μέλους (χωρίς πιστοποίη ση)
1.Στέλεχος	Ενημέρωση	Ενημέρωση	Ενημέρωση	Eur 50
2.Ακαδημαϊκός	Ενημέρωση	Ενημέρωση	Ενημέρωση	Eur 40
3.Φοιτητής	Ενημέρωση	Ενημέρωση	Ενημέρωση	Eur 20
4.ΜΚΟ Ανεξάρτητα από αριθμό εργαζομένων	Eur 500	Ενημέρωση	Ενημέρωση	Eur 80
5.Εταιρεία >10 άτομα	Eur 500	Eur 1000	Ενημέρωση	Eur 80
6.Εταιρεία 10-50 άτομα	Eur 1,000	Eur 1500	Eur 2.000	Eur 100
7.Εταιρεία 50- 100 άτομα	Eur 1,500	Eur 2,000	Eur 2.500	Eur 150
8.Εταιρεία>100 άτομα	Eur 2,000	Eur 2.500	Eur 3.000	Eur 200

ΣΤΟΥΣ ΟΡΓΑΝΙΣΜΟΥΣ ΠΟΥ ΠΙΣΤΟΠΟΙΟΥΝΤΑΙ ΚΑΙ ΕΙΝΑΙ ΜΕΛΗ ΤΟΥ ΕΒΕΝ GR ΠΑΡΕΧΟΝΤΑΙ ΤΑ ΠΑΡΑΚΑΤΩ

A. ΕΚΠΤΩΣΗ 10% ΣΤΟ ΠΟΣΟ ΤΗΣ ΕΤΗΣΙΑΣ ΣΥΝΔΡΟΜΗΣ ΠΙΣΤΟΠΟΙΗΣΗΣ ΕΙΤΕ ΑΦΟΡΑ ΣΕ 1, 2 Η ΚΑΙ ΤΑ ΤΡΙΑ ΜΟΝΤΕΛΑ (ΕΞΑΙΡΟΥΝΤΑΙ ΟΙ ΜΚΟ ΚΑΙ ΟΙ ΟΡΓΑΝΙΣΜΟΙ ΚΑΤΩ ΤΩΝ 10 ΑΤΟΜΩΝ).

B. ΕΚΠΤΩΣΗ 50% ΓΙΑ ΚΑΘΕ ΕΡΓΑΖΟΜΕΝΟ ΤΟΥ ΟΡΓΑΝΙΣΜΟΥ. ΑΦΟΡΑ ΣΕ ΟΛΕΣ ΤΙΣ ΚΑΤΗΓΟΡΙΕΣ ΟΡΓΑΝΙΣΜΩΝ.

Η καταβολή των συνδρομών πραγματοποιείται με κατάθεση στον παρακάτω τραπεζικό λογαριασμό του Σωματείου και οφείλει να διεκπεραιώνεται **πριν** την απονομή πιστοποίησης:

ALPHA BANK, Αρ. Λογαριασμού 960.00.2320.003459, IBAN GR2701409600960002320003459 ή με τραπεζική/ ταχυδρομική επιταγή στην επωνυμία του Σωματείου.

Part -Solemn Statement

As contact person of(organization name), I commit myself to the rules of the program " RME" as of today. The RME Validation refers to the findings of the assessment date, assuming that the same situation applies until the certification date. Regarding the period up to next annual application date EBEN GR may stop promoting my organization as a good example regarding the assessment, if formal information suggests otherwise. EBEN GR retains the right to reject applications that do not observe ethical practices.

ΗΜΕΡΟΜΗΝΙΑ

ΑΙΤΩΝ-ΥΠΟΓΡΑΦΗ